



CABEÇOTES

CATÁLOGO DE PRODUTOS

LINHA CABEÇOTES

USO EM PLAINAS MOLDUREIRAS

CABEÇOTE DESINTEGRADOR Com pastilhas recambiáveis	7
Cabeçote Porta Facas	8
CABEÇOTE DESINTEGRADOR Com Pastilhas Recambiáveis	8
CABEÇOTE DESINTEGRADOR Helicoidal	9
Reto	9
Helicoidal	10
Reto Semi-Desintegrado.....	10
CABEÇOTE DESINTEGRADOR Reto Tradicional	11
CABEÇOTE RETO Com Pastilhas Inteiras	11
.....	12
.....	13
Com Pastilhas Inteiras Com Angulos Axial	14
RODA DE AVANÇO Uso em Plaina Moldureira.....	14
CABEÇOTE PARA FRESAR Base do Pallet / Bi-Partido.....	15

LINHA CABEÇOTES

USO EM PLAINAS MANUAIS E DE BANCADA

CABEÇOTE DESINTEGRADOR Recambiáveis	17
.....	18
PASTILHAS RECAMBIÁVEIS Pastilhas Recambiáveis	19
FACAS Helicoidal	20
REBOLO DIAMANTADO	20

LINHA FRESAS FINGERJOINT

FRESA PARA REJUNTE Finger Joint - HM.....	21
Finger Joint HM Acabamento Lateral.....	21
Finger Joint - HSS.....	22
Finger Joint /CORPO - Modelo Recambiável.....	23

PASTILHAS

.....	23
-------	----

QUEM SOMOS

A **ARTE DIAMANTE** é uma empresa 100% brasileira, fabricante de ferramentas de corte para madeira e derivados. Ao longo do tempo produziu ferramentas para uma infinidade de aplicações tanto para o setor madeireiro quanto para o moveleiro.

Foi classificada e premiada por onze anos consecutivos entre as três marcas mais lembradas do Brasil no segmento de fornecedores da Indústria Moveleira na categoria de ferramentas de corte pela pesquisa TOP MÓBILE.

A partir de 2018 a **ARTE DIAMANTE** passou a ter como FOCO principal duas linhas de produtos: Cabeçotes para plainagem de madeira e Fresas Finger Joint, ambas para alta produção.

Com a experiência e dedicação do fundador, Teófanés Bogo espera atender cada vez melhor, com estas duas linhas, o mercado brasileiro e conquistar o mercado da América Latina.



LINHA CABEÇOTES

**USO
EM
PLAINAS
MOLDUREIRAS**





LINHA CABEÇOTES

USO EM PLAINAS MOLDUREIRAS

CABEÇOTE DESINTEGRADOR COM PASTILHAS RECAMBIÁVEIS

Ref | 2010



Ref.	Ø	Alt.	Z	P	Z	P	Z	P	Z	P
2010-01	125	40	6x2	8	9x3	12	8x4	16	12x4	20
2010-02	125	50	6x2	10	9x3	15	8x4	20	12x4	25
2010-03	125	60	6x2	12	9x3	18	8x4	24	12x4	30
2010-04	125	80	6x2	14	9x3	21	8x4	28	12x4	35
2010-05	125	100	6x2	16	9x3	24	8x4	32	12x4	40
2010-06	125	120	6x2	20	9x3	29	8x4	38	12x4	48
2010-07	125	140	6x2	23	9x3	34	8x4	45	12x4	56
2010-08	125	160	6x2	26	9x3	38	8x4	51	12x4	64
2010-09	125	180	6x2	29	9x3	43	8x4	57	12x4	72
2010-10	125	200	6x2	33	9x3	48	8x4	64	12x4	80
2010-11	125	210	6x2	35	9x3	51	8x4	67	12x4	85
2010-12	125	230	6x2	39	9x3	54	8x4	70	12x4	90

P = Número de pastilhas por medida do Cabeçote

Opção com BUCHA HIDRO

Opção em ALUMÍNIO

Opções Pastilhas

Medida	Código
15x15x2,5 R150	615-2009
15x15x2,5 Reta	615-2007
14x14x2,0 Reta	615-2006
15x15x2,5 R150	615-2009 01



CABEÇOTE DESINTEGRADOR COM PASTILHAS RECAMBIÁVEIS

Ref | 2030



Ref.	Ø	Alt.	Z	P	Z	P	Z	P
2030-01	125	60	6x2	6	9x3	9	8x4	12
2030-02	125	80	6x2	8	9x3	12	8x4	16
2030-03	125	100	6x2	10	9x3	15	8x4	20
2030-04	125	120	6x2	12	9x3	18	8x4	24
2030-05	125	140	6x2	14	9x3	21	8x4	28
2030-06	125	160	6x2	16	9x3	24	8x4	32
2030-07	125	180	6x2	18	9x3	27	8x4	36
2030-08	125	200	6x2	20	9x3	30	8x4	40
2030-09	125	210	6x2	22	9x3	33	8x4	44
2030-10	125	230	6x2	24	9x3	36	8x4	48

P = Número de pastilhas por medida do Cabeçote

Opção com BUCHA HIDRO

Opção em ALUMÍNIO

Opções Pastilhas

Medida	Código
24x12x2,5	615-2214
24x12x2,5	615-2210



LINHA CABEÇOTES

USO EM PLAINAS MOLDUREIRAS

CABEÇOTES PORTA FACAS

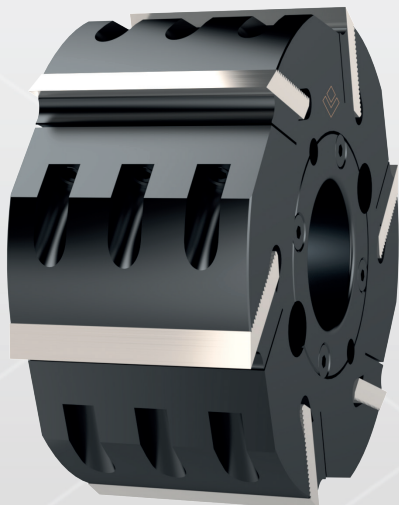

Ref | 2040 | 2042 | 2044 Facas Corrugadas

Ref | 2050 | 2052 | 2054 Facas Lisas

Ref.	Ø	Alt.	Furo	Z
2040/2050-01	163	40	40	6
2040/2050-02	163	50	40	6
2040/2050-03	163	60	40	6
2040/2050-04	163	80	40	6
2040/2050-05	163	100	40	6
2040/2050-06	163	120	40	6
2040/2050-07	163	140	40	6
2040/2050-08	163	160	40	6
2040/2050-09	163	180	40	6
2040/2050-10	163	200	40	6
2040/2050-11	163	210	40	6
2040/2050-12	163	230	40	6

Opção com BUCHA HIDRO

Ref.	Ø	Alt.	Furo	Z
2042/2052-01	183	40	40	8
2042/2052-02	183	50	40	8
2042/2052-03	183	60	40	8
2042/2052-04	183	80	40	8
2042/2052-05	183	100	40	8
2042/2052-06	183	120	40	8
2042/2052-07	183	140	40	8
2042/2052-08	183	160	40	8
2042/2052-09	183	180	40	8
2042/2052-10	183	200	40	8
2042/2052-11	183	210	40	8
2042/2052-12	183	230	40	8

Ref.	Ø	Alt.	Furo	Z
2044/2054-01	203	40	40	10
2044/2054-02	203	50	40	10
2044/2054-03	203	60	40	10
2044/2054-04	203	80	40	10
2044/2054-05	203	100	40	10
2044/2054-06	203	120	40	10
2044/2054-07	203	140	40	10
2044/2054-08	203	160	40	10
2044/2054-09	203	180	40	10
2044/2054-10	203	200	40	10
2044/2054-11	203	210	40	10
2044/2054-12	203	230	40	10



CABEÇOTE DESINTEGRADOR COM PASTILHAS RECAMIÁVEIS

◆ USO EM PLAINA DESENGROSSO

Ref | 2200

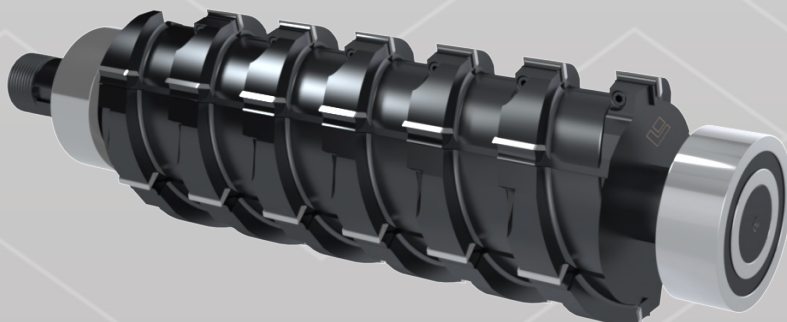

Ref.	Ø	Alt.	P
2200-01	125	400mm	60
2200-02	125	450mm	68
2200-03	125	500mm	71
2200-04	125	510mm	73
2200-05	125	600mm	85
2200-06	125	610mm	87
2200-07	125	630mm	87

Opções Pastilhas

Medida	Código
24x12x2,5	615-2210
24x12x2,5	615-2214

P = Número de pastilhas por medida do Cabeçote

LINHA CABEÇOTES

USO EM PLAINAS MOLDUREIRAS



CABEÇOTE DESINTEGRADOR HELICOIDAL

Ref | 2010



- ◆ Alta durabilidade do corte
- ◆ Baixo ruído
- ◆ Com pastilhas recambiáveis
- ◆ Substitui o original porta facas
- ◆ Uso em plaina desengrosso

Opções Pastilhas

Medida	Código
15x15x2,5	615-2007

Ref.	Ø	Alt.	P
2210-01	125	400mm	70
2210-02	125	450mm	75
2210-03	125	500mm	85
2210-04	125	510mm	90
2210-05	125	600mm	102
2210-06	125	610mm	104
2210-07	125	630mm	106

P = Número de pastilhas por medida do Cabeçote



CABEÇOTE DESINTEGRADOR RETO

Ref | 2220

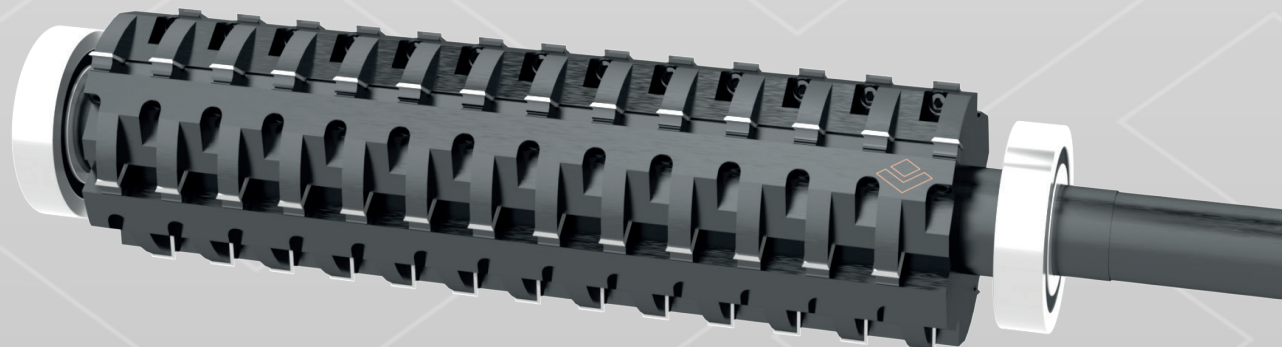

- ◆ Alta durabilidade do corte
- ◆ Baixo ruído
- ◆ Com pastilhas recambiáveis
- ◆ Substitui o original porta facas
- ◆ Uso em plaina desengrosso

Opções Pastilhas

Medida	Código
12x12x15	615-1006

Ref.	Ø	Alt.	P
2220-01	90/110	300mm	62
2220-02	90/110	320mm	66
2220-03	90/110	350mm	72
2220-04	95/115	400mm	82
2220-05	95/115	420mm	86
2220-06	95/120	450mm	92
2220-07	95/120	500mm	102

P = Número de pastilhas por medida do Cabeçote



LINHA CABEÇOTES

USO EM PLAINAS MOLDUREIRAS

CABEÇOTE DESINTEGRADOR HELICOIDAL

Ref | 2310 | 2312

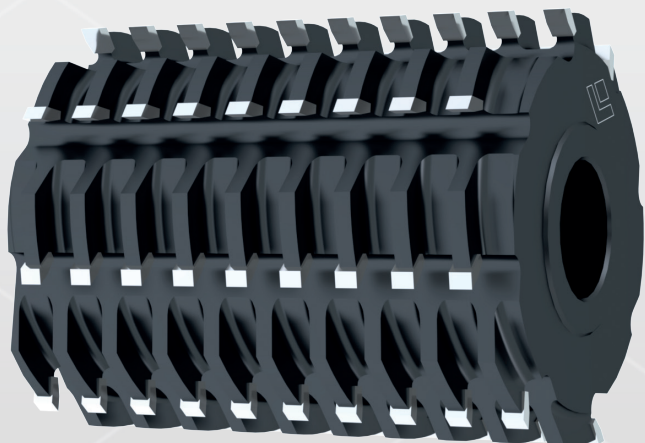

Ref.	Ø	Alt.	Z
2310/2312-01	128	40	8x2 12x2 16x2
2310/2312-02	128	50	8x2 12x2 16x2
2310/2312-03	128	60	8x2 12x2 16x2
2310/2312-04	128	80	8x2 12x2 16x2
2310/2312-05	128	100	8x2 12x2 16x2
2310/2312-06	128	120	8x2 12x2 16x2
2310/2312-07	128	140	8x2 12x2 16x2
2310/2312-08	128	160	8x2 12x2 16x2
2310/2312-09	128	180	8x2 12x2 16x2
2310/2312-10	128	200	8x2 12x2 16x2
2310/2312-11	128	210	8x2 12x2 16x2
2310/2312-12	128	230	8x2 12x2 16x2

Ref. 2310 - Pastilhas 6,5 mm

Ref. 2312 - Pastilhas 12,0 mm

Opções Pastilhas

Medida	Código
15x15x2,5	615-2007



CABEÇOTE DESINTEGRADOR RETO

◆ SEMI-DESINTEGRADO

Ref | 2320 - 8Z | 2322 - 12Z

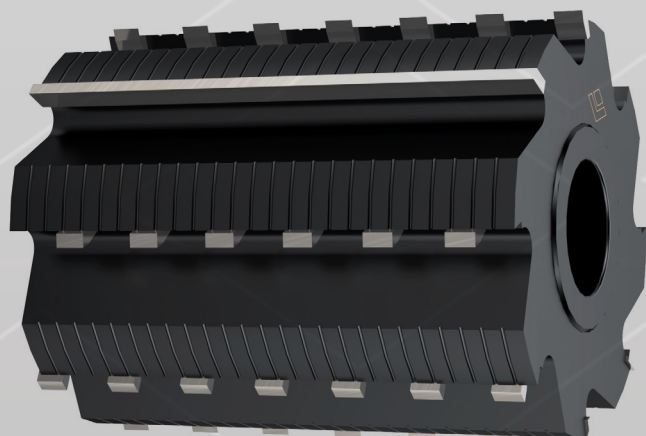

Z3 Pastilhas inteiras

Z3 Pastilhas inteiras

Z9 Pastilhas intercaladas

Z9 Pastilhas intercaladas

Ref.	Ø	Alt.	Z
2320-01	128	40	8X4
2320-02	128	50	8X4
2320-03	128	60	8X4
2320-04	128	80	8X4
2320-05	128	100	8X4
2320-06	128	120	8X4
2320-07	128	140	8X4
2320-08	128	160	8X4
2320-09	128	180	8X4
2320-10	128	200	8X4
2320-11	128	210	8X4
2320-12	128	230	8X4

Ref.	Ø	Alt.	Z
2322-01	128	40	12X3
2322-02	128	50	12X3
2322-03	128	60	12X3
2322-04	128	80	12X3
2322-05	128	100	12X3
2322-06	128	120	12X3
2322-07	128	140	12X3
2322-08	128	160	12X3
2322-09	128	180	12X3
2322-10	128	200	12X3
2322-11	128	210	12X3
2322-12	128	230	12X3

Pastilhas 9mm

Pastilhas 9mm

LINHA CABEÇOTES

USO EM PLAINAS MOLDUREIRAS



CABEÇOTE DESINTEGRADOR

RETO TRADICIONAL

Ref | 2330

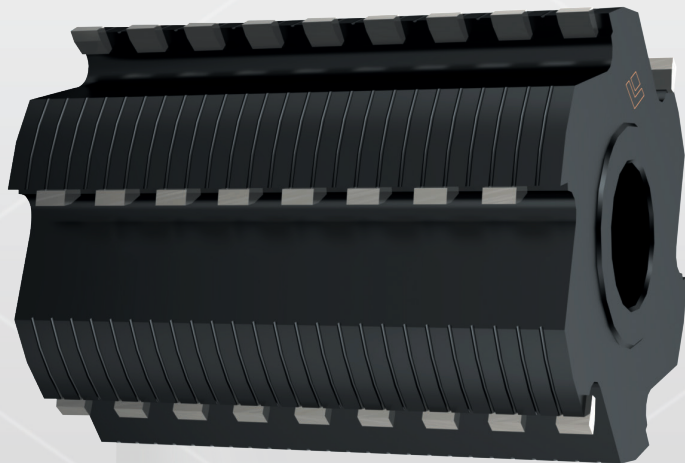

Ref.	Ø	Alt.	Z		
2330-01	128	40	8x2	9x3	12x4
2330-02	128	50	8x2	9x3	12x4
2330-03	128	60	8x2	9x3	12x4
2330-04	128	80	8x2	9x3	12x4
2330-05	128	100	8x2	9x3	12x4
2330-06	128	120	8x2	9x3	12x4
2330-07	128	140	8x2	9x3	12x4
2330-08	128	160	8x2	9x3	12x4
2330-09	128	180	8x2	9x3	12x4
2330-10	128	200	8x2	9x3	12x4
2330-11	128	210	8x2	9x3	12x4
2330-12	128	230	8x2	9x3	12x4

Pastilhas 9mm



CABEÇOTE RETO

COM PASTILHAS INTEIRAS

Ref | 2340



Ref.	Ø	Alt.	Z				
2340-01	128	40	4	6	8	10	12
2340-02	128	50	4	6	8	10	12
2340-03	128	60	4	6	8	10	12
2340-04	128	80	4	6	8	10	12
2340-05	128	100	4	6	8	10	12
2340-06	128	120	4	6	8	10	12
2340-07	128	140	4	6	8	10	12
2340-08	128	150	4	6	8	10	12
2340-09	128	160	4	6	8	10	12
2340-10	128	180	4	6	8	10	12
2340-11	128	200	4	6	8	10	12
2340-12	128	210	4	6	8	10	12
2340-13	128	230	4	6	8	10	12

Widia 04mm



LINHA CABEÇOTES

USO EM PLAINAS MOLDUREIRAS

CABEÇOTE RETO COM PAŠTILHAS INTEIRAS



Ref | 2345

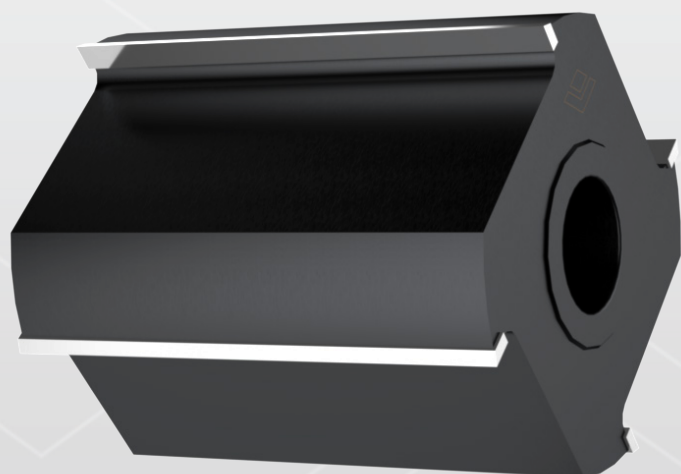

Ref.	Ø	Alt.	Z				
2345-01	140	40	4	6	8	10	12
2345-02	140	50	4	6	8	10	12
2345-03	140	60	4	6	8	10	12
2345-04	140	80	4	6	8	10	12
2345-05	140	100	4	6	8	10	12
2345-06	140	120	4	6	8	10	12
2345-07	140	140	4	6	8	10	12
2345-08	140	150	4	6	8	10	12
2345-09	140	160	4	6	8	10	12
2345-10	140	180	4	6	8	10	12
2345-11	140	200	4	6	8	10	12
2345-12	140	210	4	6	8	10	12
2345-13	140	230	4	6	8	10	12

Widia 04mm



CABEÇOTE RETO COM PAŠTILHAS INTEIRAS



Ref | 2350



Ref.	Ø	Alt.	Z				
2350-01	140	40	4	6	8	10	12
2350-02	140	50	4	6	8	10	12
2350-03	140	60	4	6	8	10	12
2350-04	140	80	4	6	8	10	12
2350-05	140	100	4	6	8	10	12
2350-06	140	120	4	6	8	10	12
2350-07	140	140	4	6	8	10	12
2350-08	100	150	4	6	8	10	12
2350-09	140	160	4	6	8	10	12
2350-10	140	180	4	6	8	10	12
2350-11	140	200	4	6	8	10	12
2350-12	140	210	4	6	8	10	12
2350-13	140	230	4	6	8	10	12

Widia 04mm

LINHA CABEÇOTES

USO EM PLAINAS MOLDUREIRAS



CABEÇOTE RETO COM PAŠTILHAS INTEIRAS



Ref | 2360

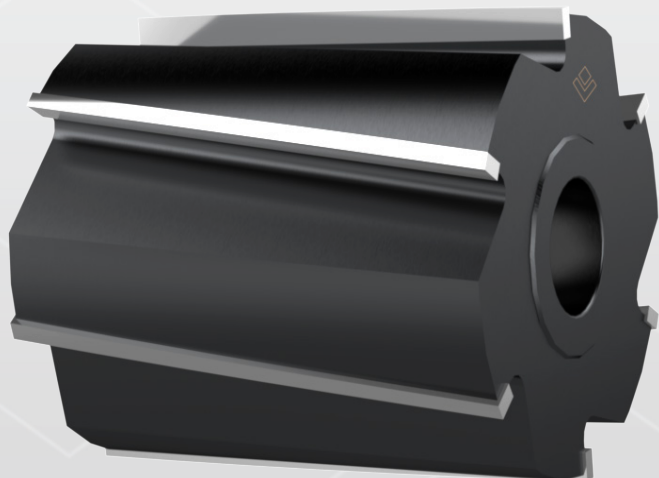

Ref.	Ø	Alt.	Z				
2360-01	128	40	4	6	8	10	12
2360-02	128	50	4	6	8	10	12
2360-03	128	60	4	6	8	10	12
2360-04	128	80	4	6	8	10	12
2360-05	128	100	4	6	8	10	12
2360-06	128	120	4	6	8	10	12
2360-07	128	140	4	6	8	10	12
2360-08	128	150	4	6	8	10	12
2360-09	128	160	4	6	8	10	12
2360-10	128	180	4	6	8	10	12
2360-11	128	200	4	6	8	10	12
2360-12	128	210	4	6	8	10	12
2360-13	128	230	4	6	8	10	12

Widia 05mm



CABEÇOTE RETO COM PAŠTILHAS INTEIRAS



Ref | 2365

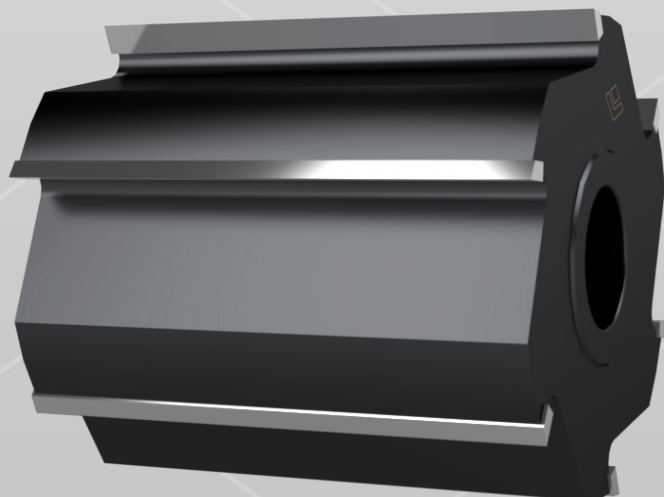

Ref.	Ø	Alt.	Z				
2365-01	140	40	4	6	8	10	12
2365-02	140	50	4	6	8	10	12
2365-03	140	60	4	6	8	10	12
2365-04	140	80	4	6	8	10	12
2365-05	140	100	4	6	8	10	12
2365-06	140	120	4	6	8	10	12
2365-07	140	140	4	6	8	10	12
2365-08	140	150	4	6	8	10	12
2365-09	140	160	4	6	8	10	12
2365-10	140	180	4	6	8	10	12
2365-11	140	200	4	6	8	10	12
2365-12	140	210	4	6	8	10	12
2365-13	140	230	4	6	8	10	12

Widia 05mm



LINHA CABEÇOTES

USO EM PLAINAS MOLDUREIRAS

CABEÇOTE COM PASTILHAS INTEIRAS

◆ COM ÂNGULO AXIAL

Ref | 2370

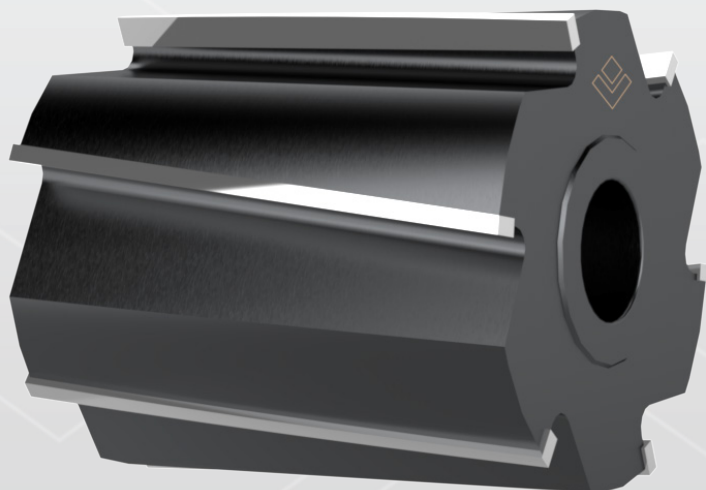

Ref.	Ø	Alt.	Z				
2370-01	140	40	4	6	8	10	12
2370-02	140	50	4	6	8	10	12
2370-03	140	60	4	6	8	10	12
2370-04	140	80	4	6	8	10	12
2370-05	140	100	4	6	8	10	12
2370-06	140	120	4	6	8	10	12
2370-07	140	140	4	6	8	10	12
2370-08	140	150	4	6	8	10	12
2370-09	140	160	4	6	8	10	12
2370-10	140	180	4	6	8	10	12
2370-11	140	200	4	6	8	10	12
2370-12	140	210	4	6	8	10	12
2370-13	140	230	4	6	8	10	12

Widia 05mm



RODA DE AVANÇO USO EM PLAINA MOLDUREIRA

Ref | 2390 - Aço | 2395 - Emborrachada

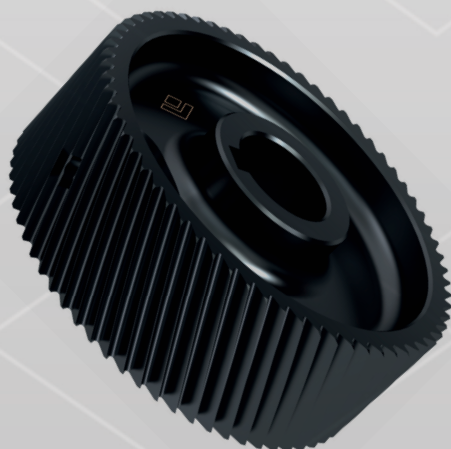

Ref.	ØD	Ød	B	b	Z
2390-01	140	35	6x2	20	44
2390-02	140	35	6x2	50	74
2390-03	140	35	6x2	42,5	74
2390-04	140	35	6x2	25	74
2390-05	140	35	6x2	22,5	74
2390-06	140	30	6X2	15	74

2395 - Emborrachada

?	?	?	?	?	?
---	---	---	---	---	---

Outras medidas mediante desenho técnico/amostra da peça

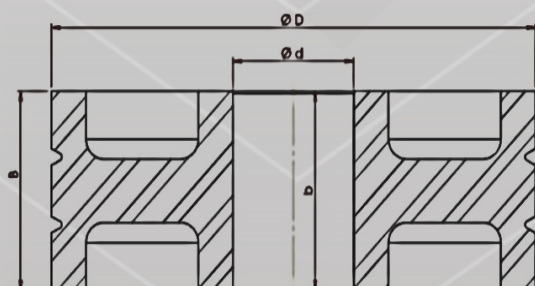

ØD = Diâmetro externo

Ød = Diâmetro interno

B = Largura

b = Altura

Z = Número de dentes



LINHA CABEÇOTES

USO EM PLAINAS MOLDUREIRAS

CABEÇOTE PARA FRESAR BASE DO PALLET | BI-PARTIDO

Ref | 2660 | Bi-partido

Ref | 2665 | Bi-partido com segmentos

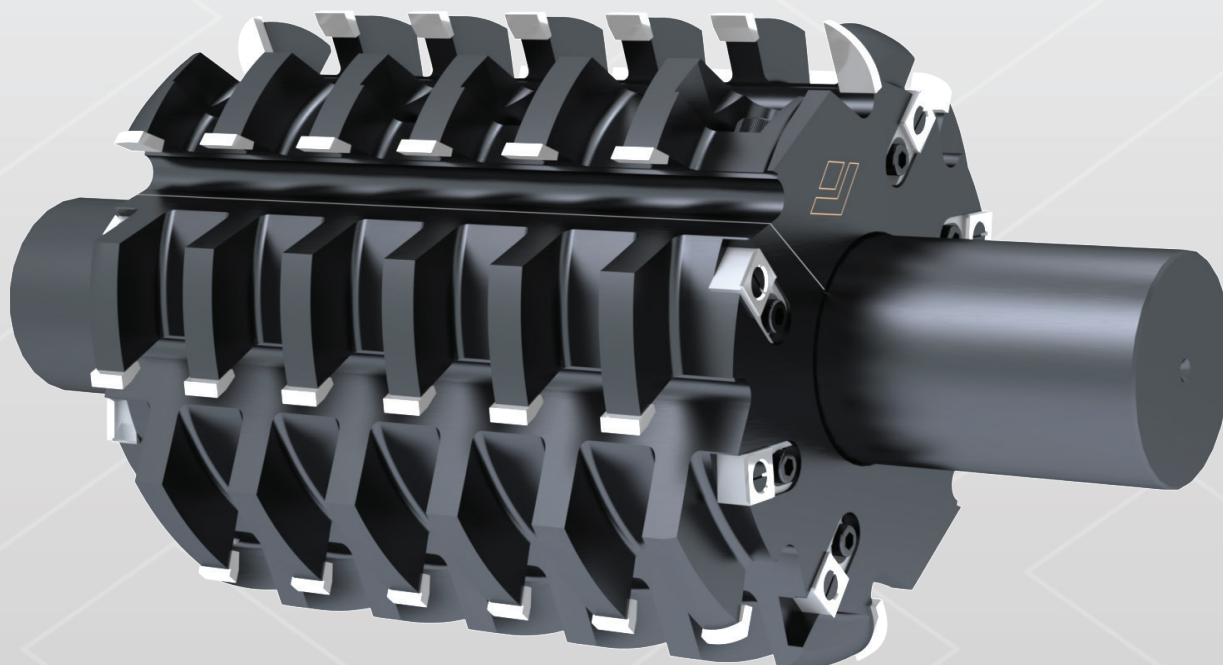

Para afiação/reposição tiram-se os cabeçotes do eixo sem necessidade de tirar os mancais



CONSULTE-NOS PARA MAIS INFORMAÇÕES

LINHA CABEÇOTES

**PARA
PLAINAS MANUAIS
E DE
BANCADA**

Arte
Diamante[®]

LINHA CABEÇOTES

PARA PLAINAS MANUAIS E DE BANCADA



CABEÇOTE DESINTEGRADOR

RECAMIÁVEL

Ref | 165

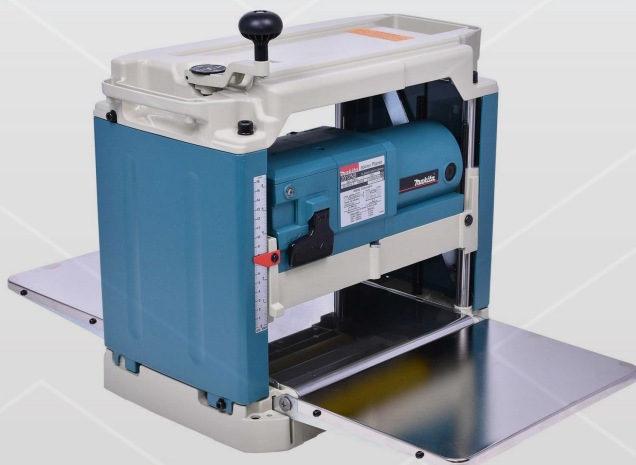
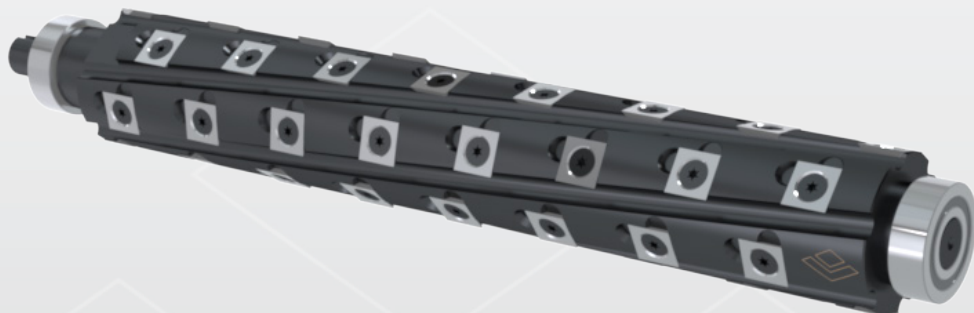

Ref.	Alt.	P
165-01	305mm	48
165-02	310mm	48
165-03	317mm	52
165-04	318mm	52

Opções Pastilhas

Medida	Código
14x14x2,0	615-2006

COM ROLAMENTO, CHAVE E PASTILHAS INCLUSAS

- ◆ Uso em plaina de bancada
(Dewalt, Gamma, Makita, Maksiwa e outras)



CABEÇOTE DESINTEGRADOR

RECAMIÁVEL

Ref | 167

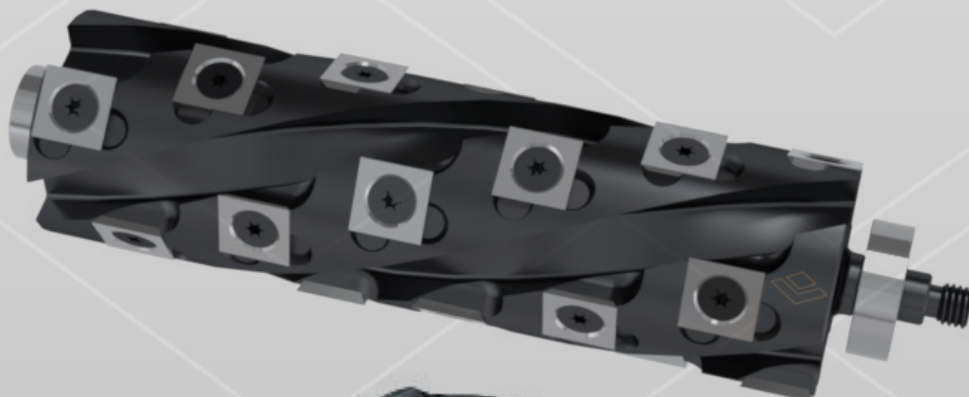

Ref.	Corte	P
167-01	82mm	12
167-02	3155mm	24

Opções Pastilhas

Medida	Código
14x14x2,0	615-2006

COM ROLAMENTO, CHAVE E PASTILHAS INCLUSAS

- ◆ Uso em plaina manual
(Bosch, Makita e outras)



LINHA PASTILHAS

USO EM PLAINAS MOLDUREIRAS

PASTILHAS RECAMBIÁVEIS



Pastilhas Recambeáveis

Medida	Código
15x15x2,5 R150*	615-2009
15x15x2,5 R150**	615-2009 01
15x15x2,5 Reta*	615-2007

Medida	Código
20x12x1,5*	615-1021
24x12x2,5*	615-2214
30x12x2,5*	615-1024
50x12x2,5*	615-1031

Medida	Código
20x12x1,5*	615-2210
24x12x1,5*	615-1026
30x12x1,5*	615-1029
50x12x1,5*	615-1032
60x12x1,5*	615-1042

Medida	Código
10,5x10,5x1,5*	615-1000
12x12x1,5*	615-1006
14x14x2,0*	615-2006

- ◆ * Para madeira dura e branda abrasiva
- ◆ ** Para madeira branda não abrasiva



LINHA FACAS

PARA PLAINAS MANUAIS E DE BANCADA

FACAS



Ref | 510 Ref | 515 Ref | 520 Ref | 525



Faca Reta HM

Ref.	Largura	Espessura
510-01	30 mm	3 mm

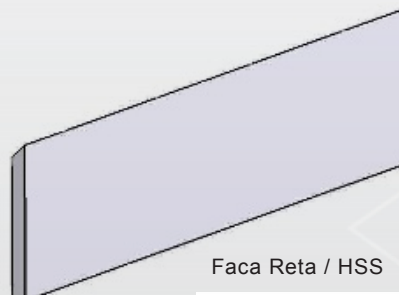

Faca Reta / HSS

Ref.	Largura	Espessura
515-01	30 mm	3 mm
515-02	35 mm	3 mm

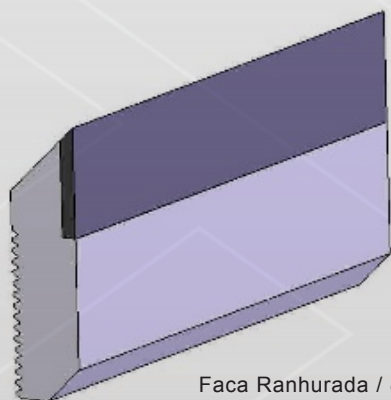

Faca Ranhurada / 8mm HM

Ref.	Largura	Espessura
520-01	40 mm	8 mm
520-02	50 mm	8 mm

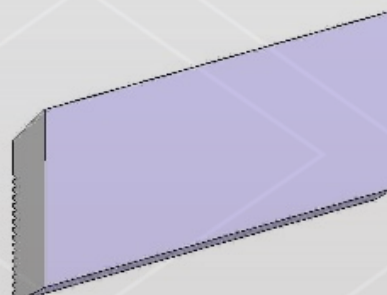

Faca Ranhurada / 8mm HSS

Ref.	Largura	Espessura
525-01	40 mm	8 mm
525-02	50 mm	8 mm



REBOLO DIAMANTADO



Ref | 330

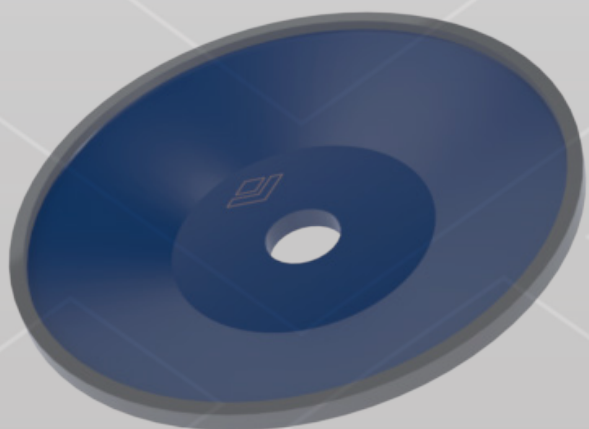

Rebolo Diamantado

Ref.	Formato	Indicação
330-01	12A2	Polimento
330-02	12A2	Desbaste/Acabamento
330-03	12A2	Desbaste
330-04	4A2	Afiação de Serras

**LINHA
FRESAS
FINGERJOINT**

**PARA
PLAINAS MANUAIS
E DE
BANCADA**

Arte
Diamante[®]



LINHA FRESAS FINGER

PARA PLAINAS MANUAIS E DE BANCADA

FRESA PARA REJUNTE FINGER JOINT - HM



Ref | 1060 | 1062

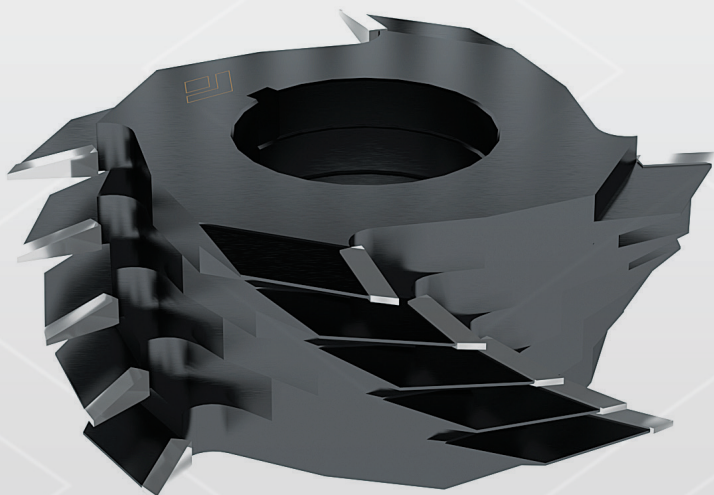

Ref.	Ø	Furo	Z	Passo	Passo
1060/1062-01	135	50	2	5	3,8
1060/1062-02	135	50	4	5	3,8
1060/1062-03	160	50	2	5	3,8
1060/1062-04	160	50	4	5	3,8

Ref. 1060 - Passo 5mm

Ref. 1062 - Passo 3,8mm



FRESA PARA REJUNTE FINGER JOINT - HM ACABAMENTO LATERAL



Ref | 1070 | 1072

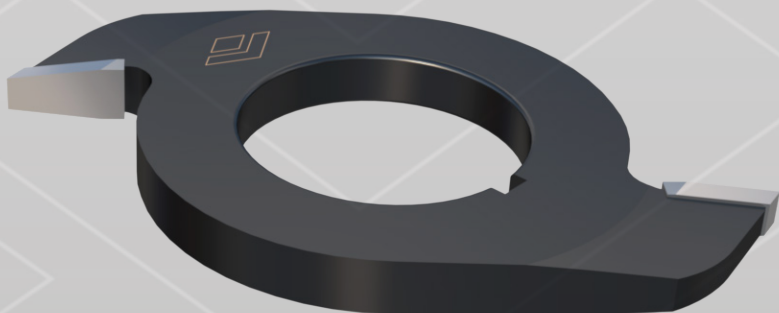

Ref.	Ø	Furo	Z	Passo	Passo
1070/1072-01	135	50	2	5	3,8
1070/1072-02	135	50	4	5	3,8
1070/1072-03	160	50	2	5	3,8
1070/1072-04	160	50	4	5	3,8

Ref. 1070 - Passo 5mm

Ref. 1072 - Passo 3,8mm



LINHA FRESAS FINGER

USO EM PLAINAS MOLDUREIRAS

FRESA FINGER JOINT - HSS



Ref | 1030

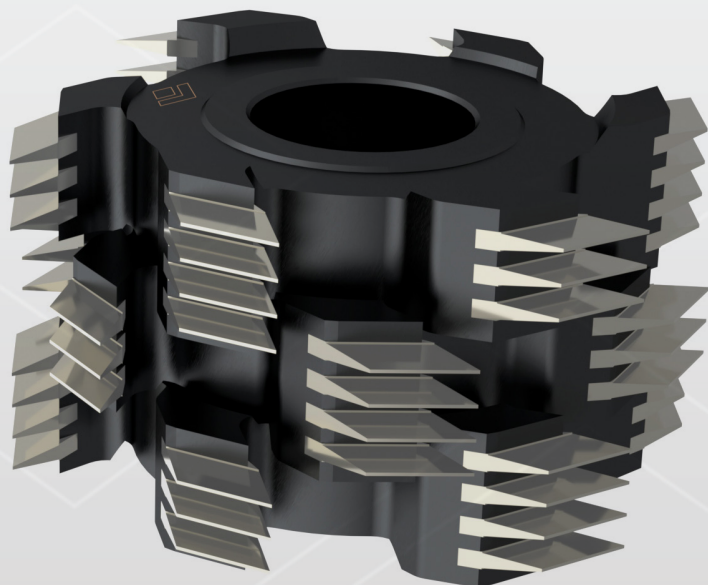

Ref.	Ø	Alt.	Furo	Z	Passo	Prof.
1030-01	160	28,6	50	2+2	3,8	8/9
1030-02	160	28,6	50	2+2	3,8	10/11
1030-03	160	28,6	50	2+2	3,8	15/16
1030-04	160	32,4	50	2+2	3,8	8/9
1030-05	160	32,4	50	2+2	3,8	10/11
1030-06	160	32,4	50	2+2	3,8	15/16

Ref.	Ø	Alt.	Furo	Z	Passo	Prof.
1030-07	160	28,6	50	3+3	3,8	8/9
1030-08	160	28,6	50	3+3	3,8	10/11
1030-09	160	28,6	50	3+3	3,8	15/16
1030-10	160	32,4	50	3+3	3,8	8/9
1030-11	160	32,4	50	3+3	3,8	10/11
1030-12	160	32,4	50	3+3	3,8	15/16



FRESA FINGER JOINT - HSS



Ref | 1032

Ref.	Ø	Alt.	Furo	Z	Passo	Prof.
1032-01	250	28,6	50	3+3	3,8	8/9
1032-02	250	28,6	50	3+3	3,8	10/11
1032-03	250	28,6	50	3+3	3,8	15/16
1032-04	250	32,4	50	3+3	3,8	8/9
1032-05	250	32,4	50	3+3	3,8	10/11
1032-06	250	32,4	50	3+3	3,8	15/16

Ref.	Ø	Alt.	Furo	Z	Passo	Prof.
1032-07	250	28,6	50	4+4	3,8	8/9
1032-08	250	28,6	50	4+4	3,8	10/11
1032-09	250	28,6	50	4+4	3,8	15/16
1032-10	250	32,4	50	4+4	3,8	8/9
1032-11	250	32,4	50	4+4	3,8	10/11
1032-12	250	32,4	50	4+4	3,8	15/16



LINHA FRESAS FINGER

PARA PLAINAS MANUAIS E DE BANCADA

FRESA FINGER JOINT CORPO - Modelo Recambiável

Ref | 1010

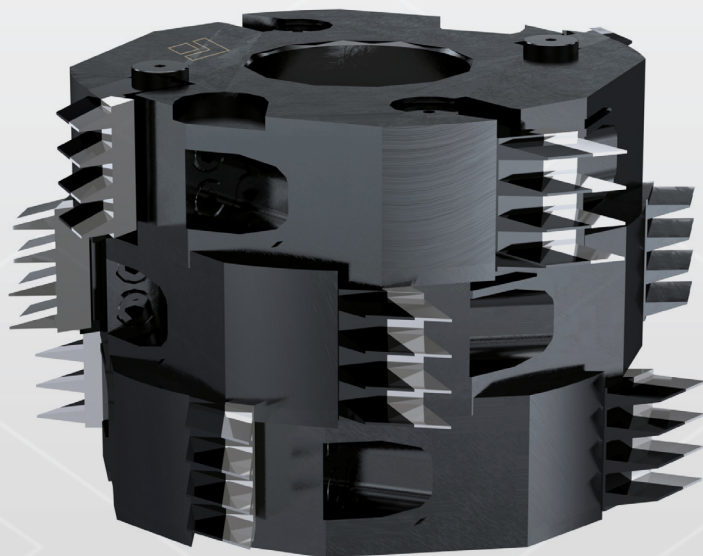

Ref.	Ø	Alt.	Furo	Z
1010-01	160	28,6	50	2+2
1010-02	160	28,6	50	3+3
1010-03	160	32,4	50	2+2
1010-04	160	32,4	50	3+3

Ref.	Ø	Alt.	Furo	Z
1010-05	250	28,6	50	3+3
1010-06	250	28,6	50	4+4
1010-07	250	32,4	50	3+3
1010-08	250	32,4	50	4+4



PASTILHAS

Ref | 1015 | 1020



Ref.	Alt.	Z	Passo	Prof.
1015/1020-01	28,6	2+2	3,8	8/9
1015/1020-02	28,6	2+2	3,8	10/11
1015/1020-03	28,6	2+2	3,8	15/16
1015/1020-04	32,4	2+2	3,8	8/9
1015/1020-05	32,4	2+2	3,8	10/11
1015/1020-06	32,4	2+2	3,8	15/16

Ref.	Alt.	Z	Passo	Prof.
1015/1020-07	28,6	3+3	3,8	8/9
1015/1020-08	28,6	3+3	3,8	10/11
1015/1020-09	28,6	3+3	3,8	15/16
1015/1020-10	32,4	3+3	3,8	8/9
1015/1020-11	32,4	3+3	3,8	10/11
1015/1020-12	32,4	3+3	3,8	15/16

Ref.	Alt.	Z	Passo	Prof.
1015/1020-13	28,6	4+4	3,8	8/9
1015/1020-14	28,6	4+4	3,8	10/11
1015/1020-15	28,6	4+4	3,8	15/16
1015/1020-16	32,4	4+4	3,8	8/9
1015/1020-17	32,4	4+4	3,8	10/11
1015/1020-18	32,4	4+4	3,8	15/16

Ref. 1015 - Segmento em HSS

Ref. 1020 - Segmento em HM



Fone | 47 | 3375-1277

www.artediamante.com.br

ARTE DIAMANTE FERRAMENTAS ESPECIAIS EIRELI

Rua Ernesto Rucker, 300 - João Tozini
89278-000 - Corupá - SC - Brasil