



MARCENARIA

CATÁLOGO DE PRODUCTOS

LINHA MARCENARIA

CABEÇOTE DESINTEGRADOR	7	FRESA RECAMIÁVEL PARA CANAL Com Pastilhas Soldadas	14
CABEÇOTE DESINTEGRADOR	7	FRESA REGULÁVEL PARA CANAL Com Pastilhas Soldadas e Riscadores Recambiáveis	14
CABEÇOTE DESINTEGRADOR Com Pastilhas Recambiáveis	8	FRESA RETA PARA CANAL Com Pastilhas Soldadas	15
ROLAMENTO DE ENCOSTO	8	FRESA REGULÁVEL PARA CANAL Com Pastilhas Soldadas e Riscadores Recambiáveis	15
FRESA PARA REJUNTE Finger Joint - Hm	9	CABEÇOTE DESINTEGRADOR PARA RESPIGADEIRA Pastilhas Recambiáveis	16
Finger Joint - Hm Ref Acabamento Lateral	9	FRESAS PARA RESPIGADEIRAS	16
FRESA FINGER JOINT - HSS	10	FRESAS PARA CAVILHA - HM / HSS	17
FRESA FINGER JOINT Corpo - Modelo Recambiável	11	TRITURADOR	17
PASTILHAS	11	FACA PARA TORNO Semi-Automático - Hm.....	18
FRESA PARA REJUNTE 45°.....	12	FRESA PARA CENTRO DE USINAGEM	19
FRESA PARA REJUNTE	12	PORTA PINÇA	19
FRESA PARA ESQUADREJADEIRA	13		
CABEÇOTE PARA COLADEIRA DE BORBO	13		

QUEM SOMOS

A **ARTE DIAMANTE** é uma empresa 100% brasileira, fabricante de ferramentas de corte para madeira e derivados. Ao longo do tempo produziu ferramentas para uma infinidade de aplicações tanto para o setor madeireiro quanto para o moveleiro.

Foi classificada e premiada por onze anos consecutivos entre as três marcas mais lembradas do Brasil no segmento de fornecedores da Indústria Moveleira na categoria de ferramentas de corte pela pesquisa TOP MÓBILE.

A partir de 2018 a **ARTE DIAMANTE** passou a ter como FOCO principal duas linhas de produtos: Cabeçotes para plainagem de madeira e Fresas Finger Joint, ambas para alta produção.

Com a experiência e dedicação do fundador, Teófanés Bogo espera atender cada vez melhor, com estas duas linhas, o mercado brasileiro e conquistar o mercado da América Latina.



LINHA MARCENARIA

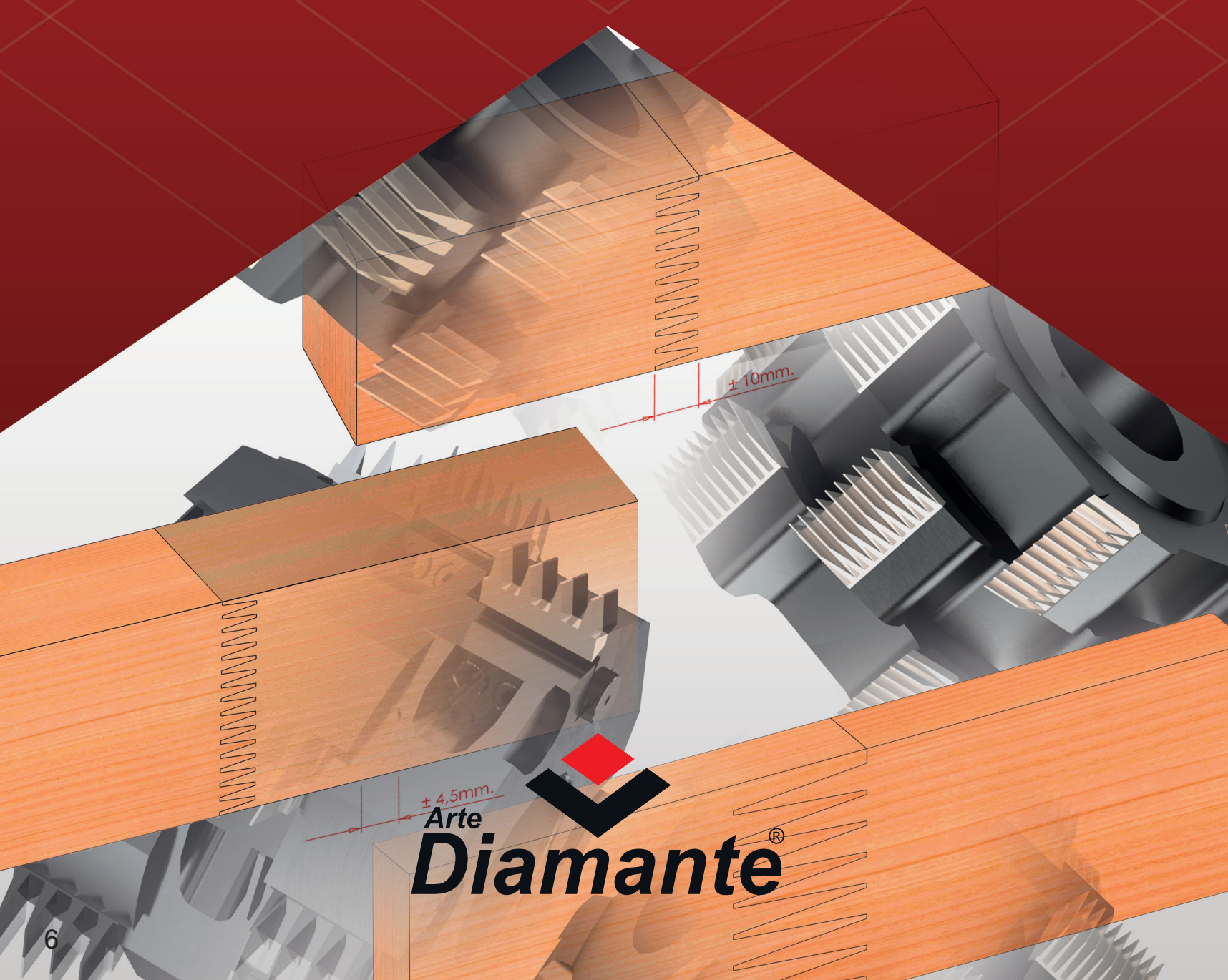

Arte
Diamante[®]



CABEÇOTE DESINTEGRADOR

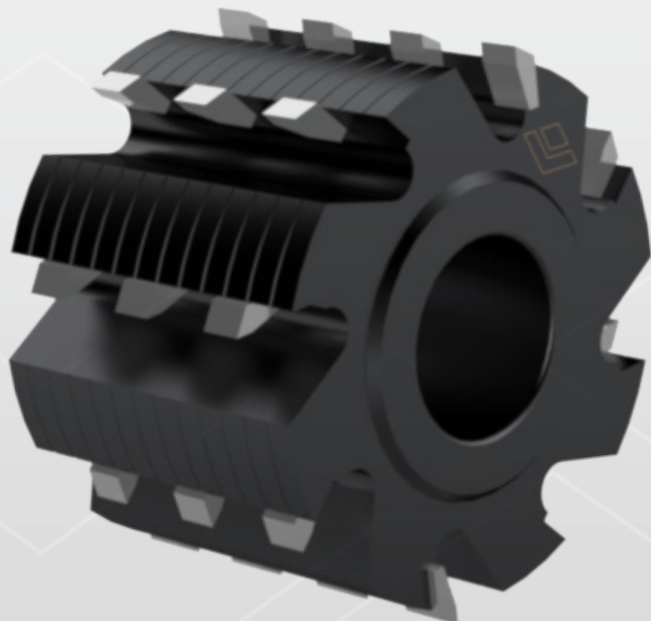

Ref | **300** MODELO RETO Ø 85

Ref.	Ø	Alt.	Furo	Z
300-01	85	40	30	8
300-02	85	50	30	8
300-03	85	60	30	8
300-04	85	80	30	8
300-05	85	100	30	8
300-06	85	120	30	8

Ref | **310** MODELO RETO Ø 100

Ref.	Ø	Alt.	Furo	Z
300-01	100	40	30	8
300-02	100	50	30	8
300-03	100	60	30	8
300-04	100	80	30	8
300-05	100	100	30	8
300-06	100	120	30	8



CABEÇOTE DESINTEGRADOR

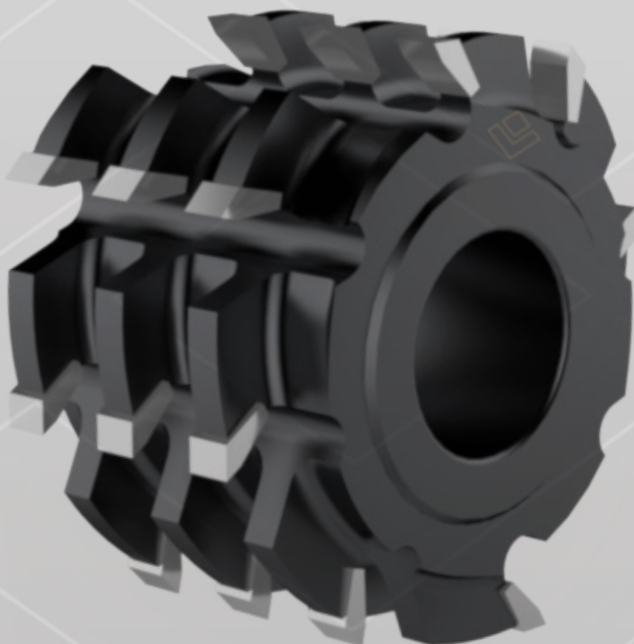

Ref | **315** MODELO HELICOIDAL Ø 85

Ref.	Ø	Alt.	Furo	Z
315-01	85	40	30	8
315-02	85	50	30	8
315-03	85	60	30	8
315-04	85	80	30	8
315-05	85	100	30	8
315-06	85	120	30	8

Ref | **320** MODELO RETO Ø 100

Ref.	Ø	Alt.	Furo	Z
320-01	100	40	30	8
320-02	100	50	30	8
320-03	100	60	30	8
320-04	100	80	30	8
320-05	100	100	30	8
320-06	100	120	30	8



CABEÇOTE DESINTEGRADOR COM PASTILHAS RECAMBIÁVEIS

Ref | 351

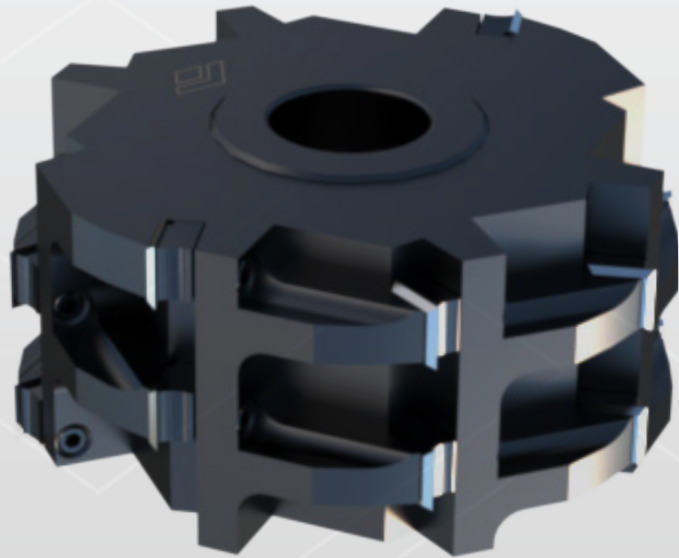

Ref.	Ø	Alt.	Furo	Z	P	Z	P
351-01	100	40	30	6x2	8	6x3	12
351-02	100	50	30	6x2	10	6x3	15
351-03	100	60	30	6x2	12	6x3	18
351-04	100	80	30	6x2	16	6x3	24
351-05	100	100	30	6x2	20	6x3	30
351-06	100	120	30	6x2	24	6x3	36

Opções Pastilhas

Medida	Código
12x12x1,5	615-1006



ROLAMENTO DE ENCOSTO

Ref | 360 | 361

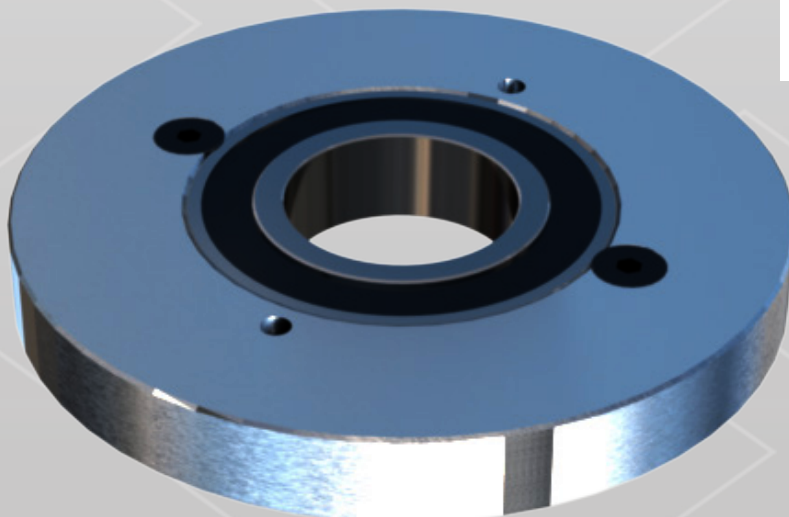

Ref.	Ø	Furo
360	85	30
361	100	30

Ref. 360 - Uso nas ref. 300 / 315

Ref. 361 - Uso nas ref. 310 / 320 / 351



FRESA PARA REJUNTE FINGER JOINT - HM

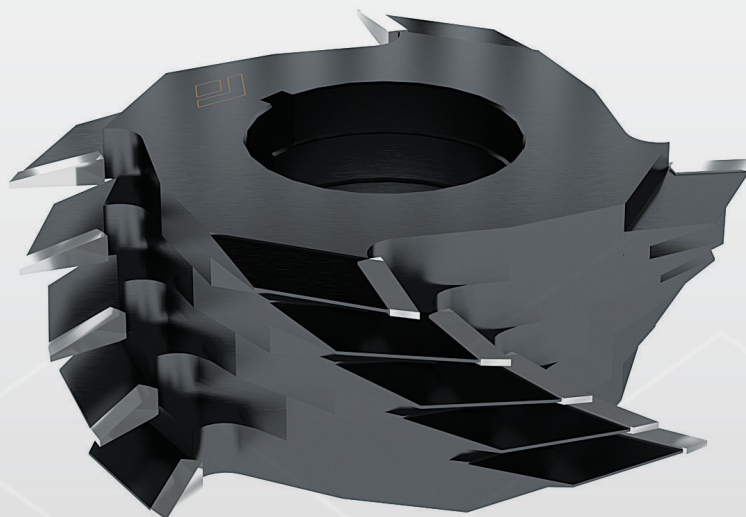

Ref | 1060 | 1062

Ref.	Ø	Furo	Z	Passo	Passo
1060-01	135	50	2	5	3,8
1060-02	135	50	4	5	3,8
1060-03	160	50	2	5	3,8
1060-04	160	50	4	5	3,8

Ref.	Ø	Furo	Z	Passo	Passo
1062-01	135	50	2	5	3,8
1062-02	135	50	4	5	3,8
1062-03	160	50	2	5	3,8
1062-04	160	50	4	5	3,8

Ref. 1060 - Passo 5mm

Ref. 1062 - Passo 3,8mm

FRESA PARA REJUNTE FINGER JOINT - HM ACABAMENTO LATERAL

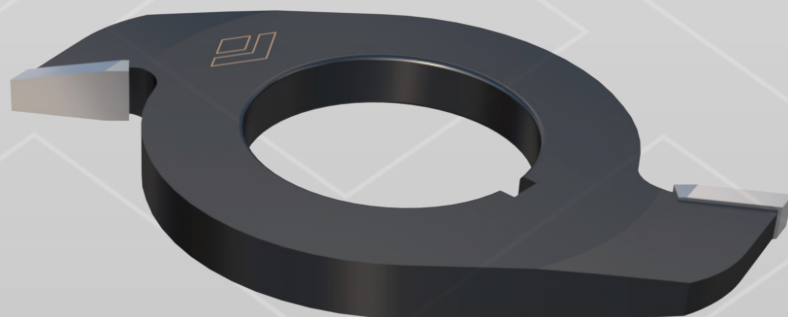

Ref | 1070 | 1072

Ref.	Ø	Furo	Z	Passo	Passo
1070-01	135	50	2	5	3,8
1070-02	135	50	4	5	3,8
1070-03	160	50	2	5	3,8
1070-04	160	50	4	5	3,8

Ref.	Ø	Furo	Z	Passo	Passo
1072-01	135	50	2	5	3,8
1072-02	135	50	4	5	3,8
1072-03	160	50	2	5	3,8
1072-04	160	50	4	5	3,8

Ref. 1070 - Passo 5mm

Ref. 1072 - Passo 3,8mm



FRESA FINGER JOINT - HSS

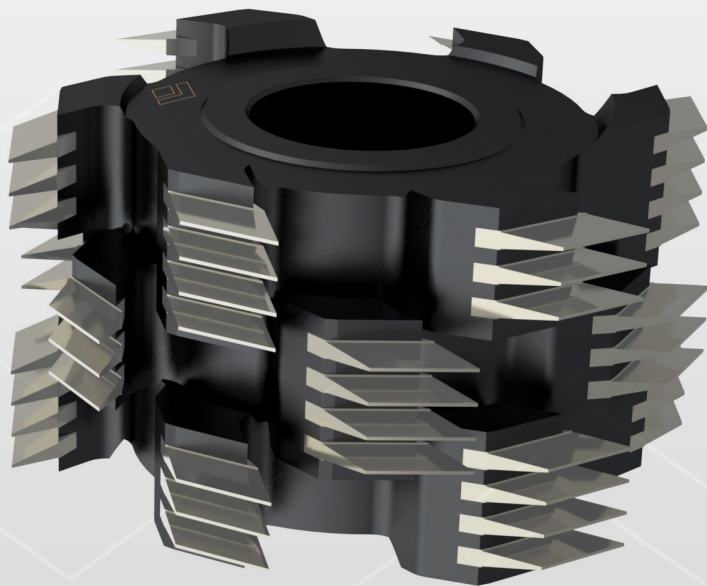

Ref | 1030

Ref.	Ø	Alt.	Furo	Z	Passo	Prof.
1030-01	160	28,6	50	2+2	3,8	8/9
1030-02	160	28,6	50	2+2	3,8	10/11
1030-03	160	28,6	50	2+2	3,8	15/16
1030-04	160	32,4	50	2+2	3,8	8/9
1030-05	160	32,4	50	2+2	3,8	10/11
1030-06	160	32,4	50	2+2	3,8	15/16

Ref.	Ø	Alt.	Furo	Z	Passo	Prof.
1030-07	160	28,6	50	3+3	3,8	8/9
1030-08	160	28,6	50	3+3	3,8	10/11
1030-09	160	28,6	50	3+3	3,8	15/16
1030-10	160	32,4	50	3+3	3,8	8/9
1030-11	160	32,4	50	3+3	3,8	10/11
1030-12	160	32,4	50	3+3	3,8	15/16



FRESA FINGER JOINT - HSS

Ref | 1032

Ref.	Ø	Alt.	Furo	Z	Passo	Prof.
1032-01	250	28,6	50	3+3	3,8	8/9
1032-02	250	28,6	50	3+3	3,8	10/11
1032-03	250	28,6	50	3+3	3,8	15/16
1032-04	250	32,4	50	3+3	3,8	8/9
1032-05	250	32,4	50	3+3	3,8	10/11
1032-06	250	32,4	50	3+3	3,8	15/16

Ref.	Ø	Alt.	Furo	Z	Passo	Prof.
1032-07	250	28,6	50	4+4	3,8	8/9
1032-08	250	28,6	50	4+4	3,8	10/11
1032-09	250	28,6	50	4+4	3,8	15/16
1032-10	250	32,4	50	4+4	3,8	8/9
1032-11	250	32,4	50	4+4	3,8	10/11
1032-12	250	32,4	50	4+4	3,8	15/16



FRESA FINGER JOINT CORPO - MODELO RECAMBIÁVEL

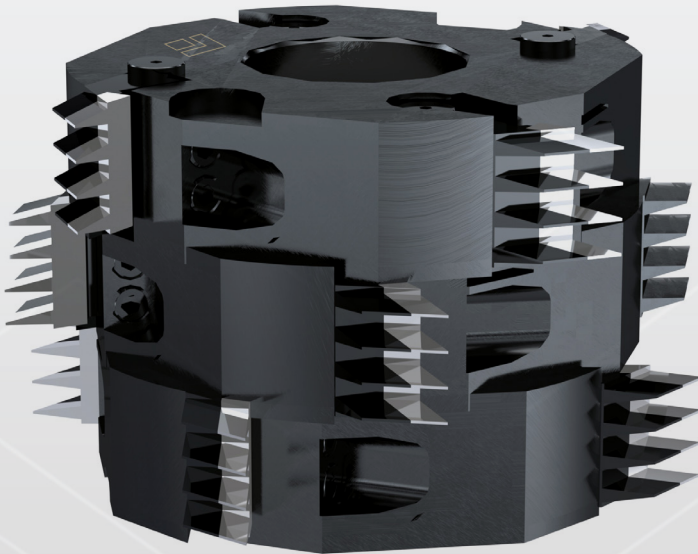

PASTILHAS

Ref | 1010

Ref.	Ø	Alt.	Furo	Z
1010-01	160	28,6	50	2+2
1010-02	160	28,6	50	3+3
1010-03	160	32,4	50	2+2
1010-04	160	32,4	50	3+3

Ref.	Ø	Alt.	Furo	Z
1010-05	250	28,6	50	3+3
1010-06	250	28,6	50	4+4
1010-07	250	32,4	50	3+3
1010-08	250	32,4	50	4+4

Ref | 1015 | 1020

Ref.	Alt.	Z	Passo	Prof.
1015/1020-01	28,6	2+2	3,8	8/9
1015/1020-02	28,6	2+2	3,8	10/11
1015/1020-03	28,6	2+2	3,8	15/16
1015/1020-04	32,4	2+2	3,8	8/9
1015/1020-05	32,4	2+2	3,8	10/11
1015/1020-06	32,4	2+2	3,8	15/16

Ref.	Alt.	Z	Passo	Prof.
1015/1020-07	28,6	3+3	3,8	8/9
1015/1020-08	28,6	3+3	3,8	10/11
1015/1020-09	28,6	3+3	3,8	15/16
1015/1020-10	32,4	3+3	3,8	8/9
1015/1020-11	32,4	3+3	3,8	10/11
1015/1020-12	32,4	3+3	3,8	15/16

Ref.	Alt.	Z	Passo	Prof.
1015/1020-13	28,6	4+4	3,8	8/9
1015/1020-14	28,6	4+4	3,8	10/11
1015/1020-15	28,6	4+4	3,8	15/16
1015/1020-16	32,4	4+4	3,8	8/9
1015/1020-17	32,4	4+4	3,8	10/11
1015/1020-18	32,4	4+4	3,8	15/16

Ref. 1015 - Segmento em HSS

Ref. 1020 - Segmento em HM



FRESA PARA REJUNTE 45°

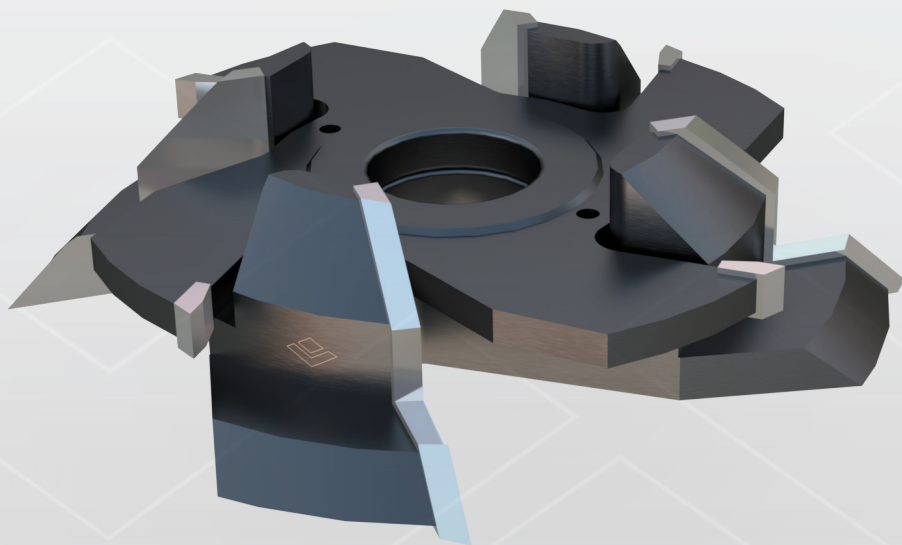

Ref | **410** | PASTILHA INTEGRAL

Ref.	Ø	Alt.	Furo	Z
410-01	125	12 à 18	30	4
410-02	140	18 à 26	30	4
410-03	160	26 à 36	30	4

Ref | **410** | PASTILHA INTERCALADA

Ref.	Ø	Alt.	Furo	Z
411-01	140	18 à 26	30	4
411-02	160	26 à 36	30	4



FRESA PARA REJUNTE

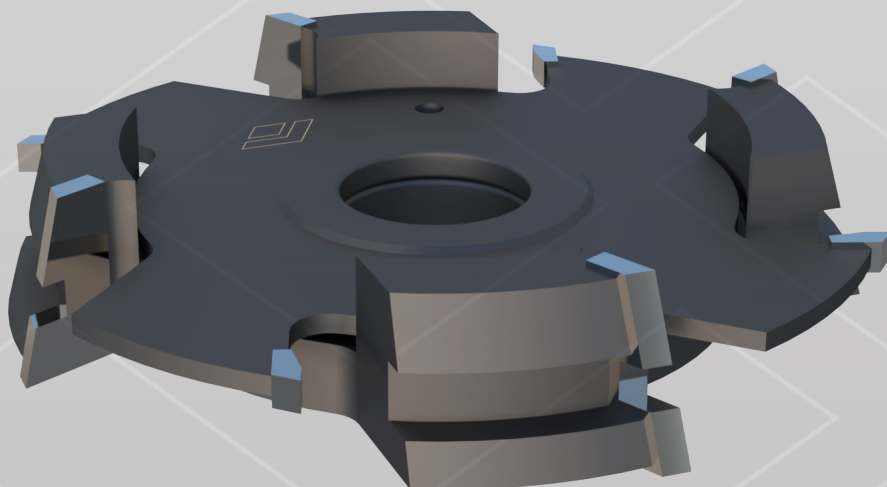

Ref | **415** | PASTILHA INTEGRAL

Ref.	Ø	Alt.
415-01	125	12 à 18
415-02	140	18 à 26
415-03	140	26 à 36

Ref | **416** | PASTILHA INTERCALADA

Ref.	Ø	Alt.
416-01	140	18 à 26
416-02	160	26 à 36





FRESA PARA ESQUADREJADEIRA COM PASTILHAS SOLDADAS E RISCADORES RECAMIÁVEIS



Ref | 440

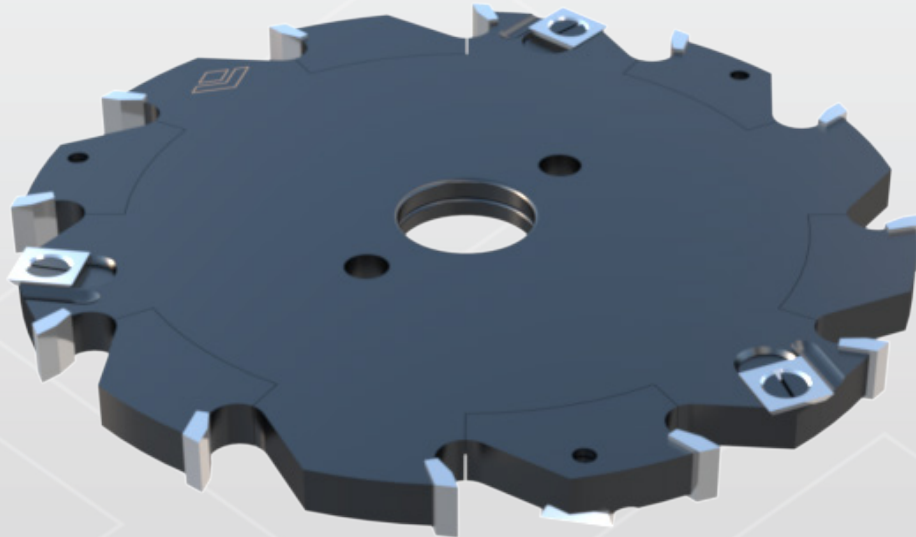

Ref.	Ø	Regulagem	Furo	Z
440-01	200	6 à 11	30	4
440-02	200	9 à 17	30	4
440-03	200	12 à 23	30	4



CABEÇOTE PARA COLADEIRA DE BORBO COM PASTILHAS RECAMIÁVEIS



Ref | 450

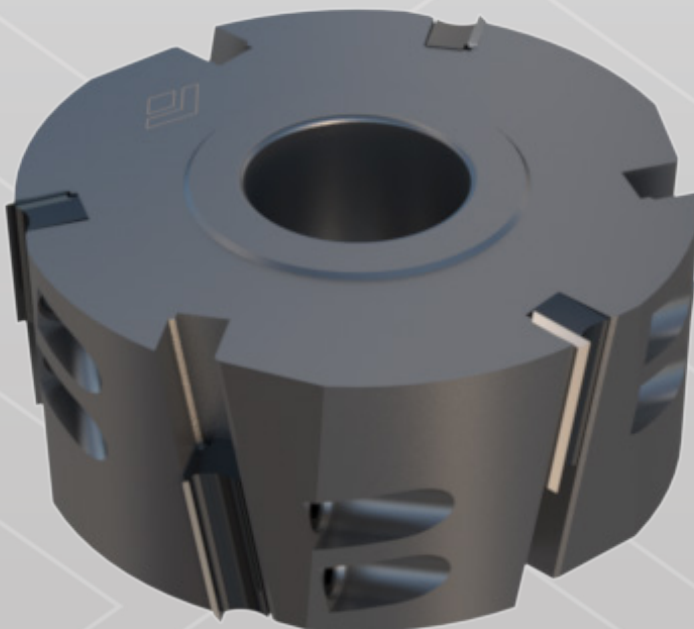

Ref.	Ø	Alt.	Furo	Z
450-01	125	56	30	4
450-02	125	56	30	6
450-03	150	56	30	4
450-04	150	56	30	6
450-05	160	56	30	8

Opções Pastilhas

Medida	Código
30x12x1,5	615-1026



FRESA RECAMBIÁVEL PARA CANAL COM PASTILHAS SOLDADAS

Ref | 460

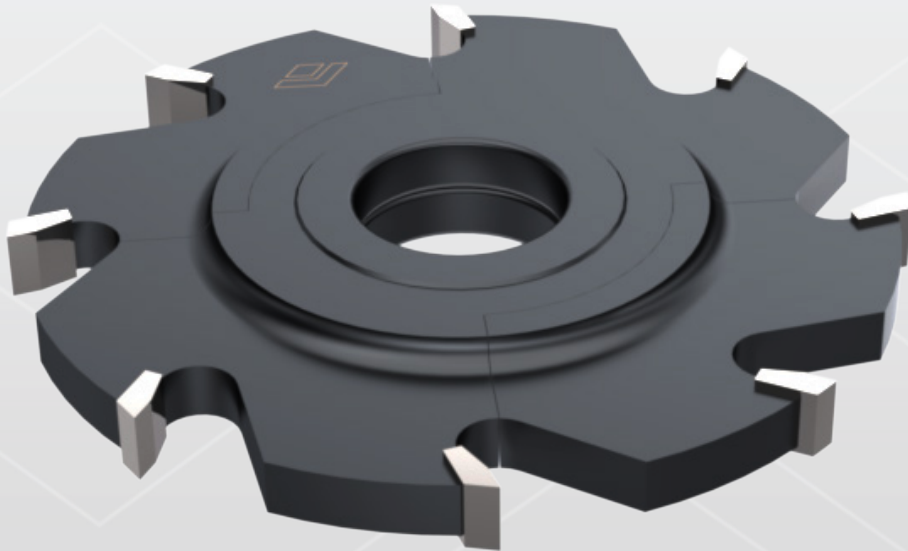

Ref.	Ø	Alt.	Furo	Z
460-01	128	4 à 7,5	30	8
460-02	128	6 à 11,5	30	8
460-03	128	10 à 19,5	30	8
460-04	128	12 à 23,5	30	8
460-05	128	14 à 27,5	30	8
460-06	128	16 à 31,5	30	8
460-07	128	18 à 35,5	30	8
460-08	128	20 à 39,5	30	8
460-09	128	25 à 49,5	30	8



FRESA REGULÁVEL PARA CANAL COM PASTILHAS SOLDADAS E RISCADORES RECAMBIÁVEIS

Ref | 461

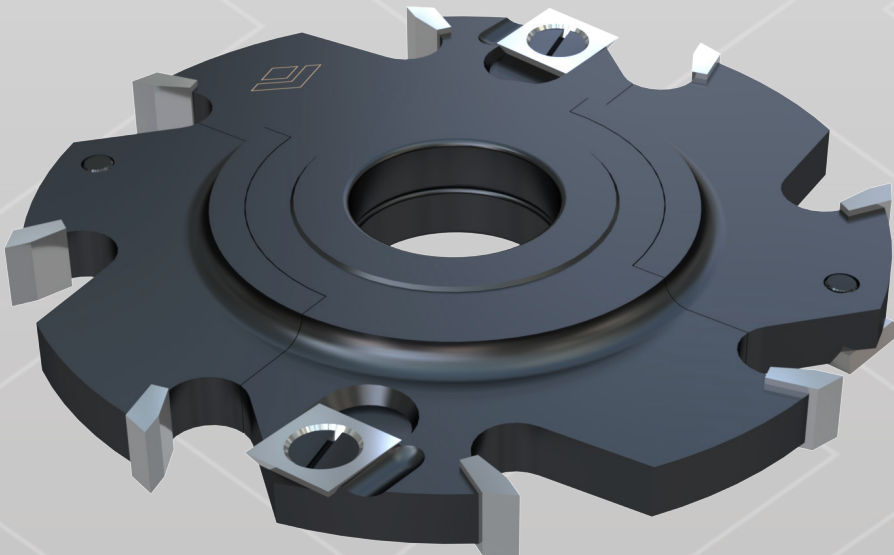

Ref.	Ø	Alt.	Furo	Z
461-01	128	4 à 7,5	30	8
461-02	128	6 à 11,5	30	8
461-03	128	10 à 19,5	30	8
461-04	128	12 à 23,5	30	8
461-05	128	14 à 27,5	30	8
461-06	128	16 à 31,5	30	8
461-07	128	18 à 35,5	30	8
461-08	128	20 à 39,5	30	8
461-09	128	25 à 49,5	30	8



FRESA RETA PARA CANAL COM PASTILHAS SOLDADAS

Ref | 470

Ref.	Ø	Alt.	Furo	Z
470-01	128	4	30	6
470-02	128	5	30	6
470-03	128	6	30	6
470-04	128	7	30	6
470-05	128	8	30	6
470-06	128	10	30	6
470-07	128	12	30	6



FRESA REGULÁVEL PARA CANAL COM PASTILHAS SOLDADAS E RISCADORES RECAMBIÁVEIS

Ref | 471

Ref.	Ø	Alt.	Furo	Z
471-01	128	4	30	6
471-02	128	5	30	6
471-03	128	6	30	6
471-04	128	7	30	6
471-05	128	8	30	6
471-06	128	10	30	6
471-07	128	12	30	6



CABEÇOTE DESINTEGRADOR PARA RESPIGADEIRA COM PASTILHAS SOLDADAS E RISCADORES RECAMBIÁVEIS RECAMIÁVEIS

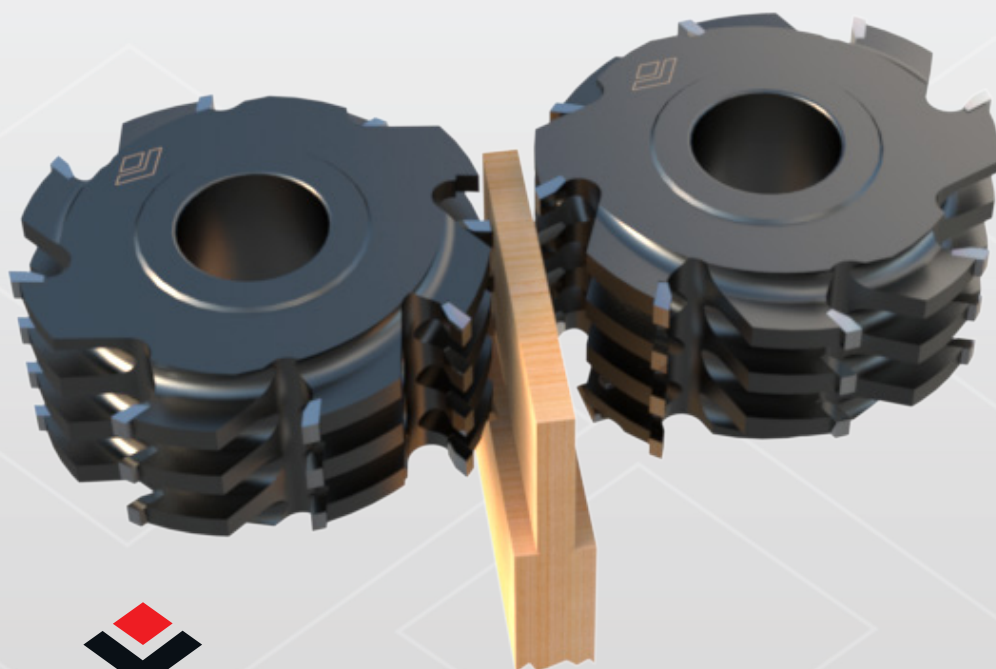

Ref | **480** EIXO SUPERIOR

Ref.	Ø	Alt.	Z
480-01	128	40	8x2
480-02	128	60	8x2
480-03	128	80	8x2
480-04	128	100	8x2
480-05	128	120	8x2

Ref | **481** EIXO INFERIOR

Ref.	Ø	Alt.	Z
481-01	128	40	8x2
481-02	128	60	8x2
481-03	128	80	8x2
481-04	128	100	8x2
481-05	128	120	8x2



FRESAS PARA RESPIGADEIRAS COM PASTILHAS SOLDADAS E RISCADORES RECAMBIÁVEIS AUTOMÁTICO E SEMI-AUTOMÁTICO

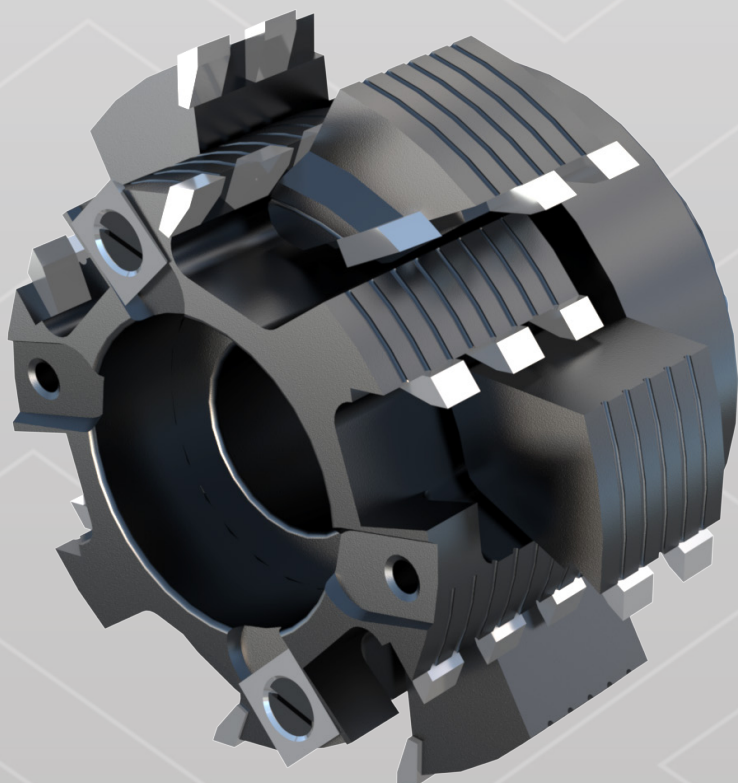

Ref | **490**

Ref.	ØD	Espiga	Ød	Z
490-01	109	13 à 40	30	6
490-02	98	13 à 35	25	6
490-03	141	14 à 28	Cônico	6

Ref. 490-01 - Uso em respigadeiras automáticas Bacce, Harwar, Maquimóvel antiga furo 30 e outros

Ref. 490-02 - Uso em respigadeira automática Maquimóvel furo 25

Ref. 490-03 - Uso em respigadeira semi-automática Invicta furo cônico



FRESAS PARA CAVILHA - HM / HSS

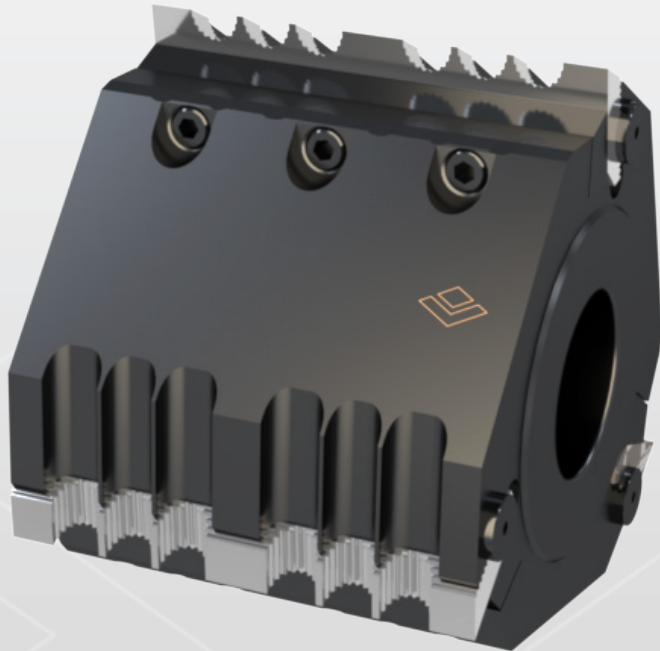

Ref | 800

Ref.	Descrição
800-01	Com pastilhas soldadas em HM 6 à 800-02
800-02	Com pastilhas recambiáveis em HM
800-03	Com pastilhas recambiáveis em HSS

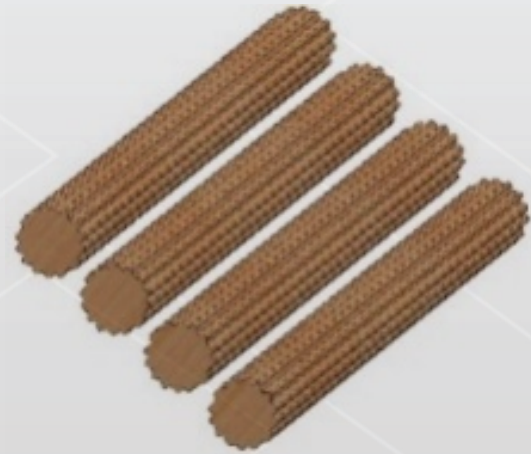

TRITURADOR

Ref | 693

INFORMAÇÃO TÉCNICA

Uso em perfiladeiras.

Composto por triturador, serra e cubo

Preço sob consulta

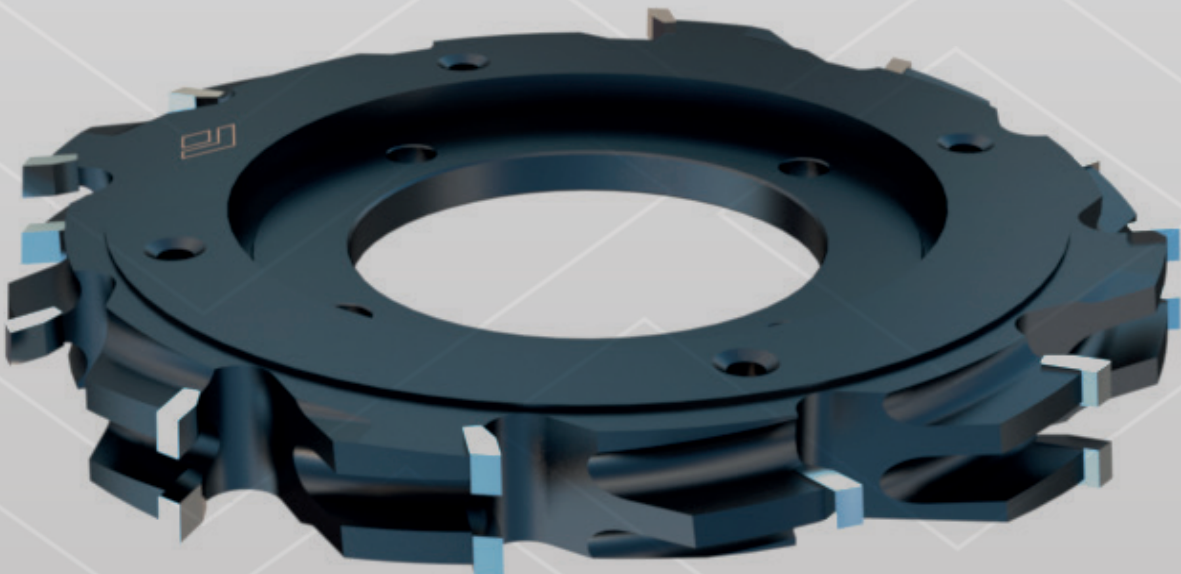



FACA PARA TORNO SEMI-AUTOMÁTICO - HM

Ref | 705 | 706

Ref.	Corte	Raio
705-01	20	12,5
706-01	20	4

Outras medidas sob consulta

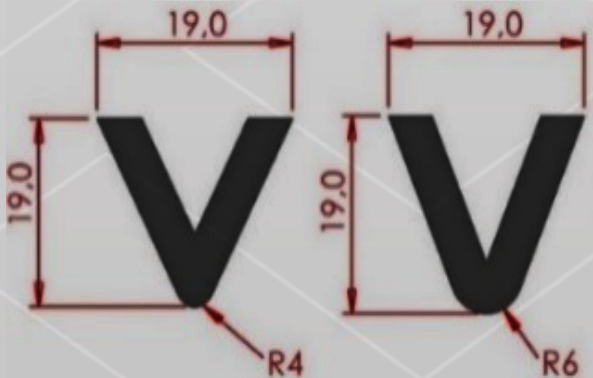
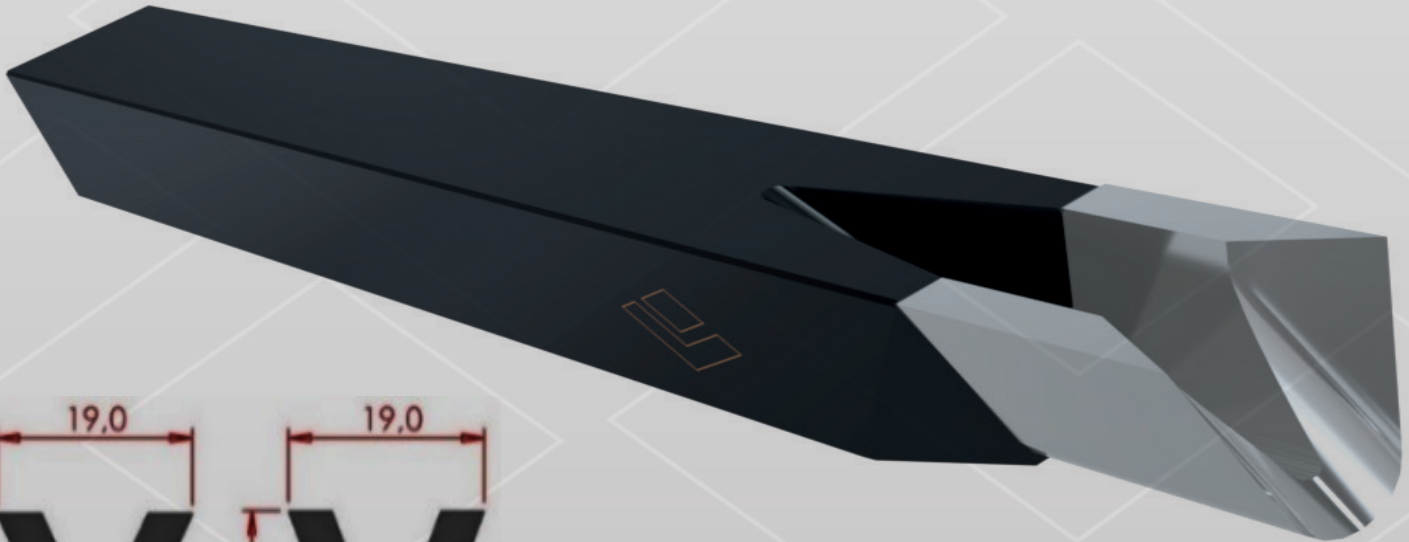
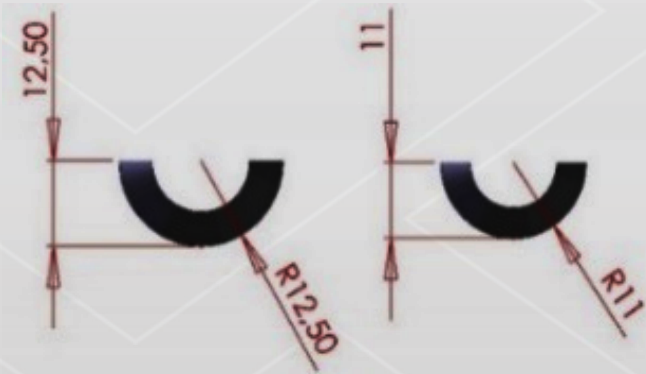



FRESA PARA CENTRO DE USINAGEM COM PASTILHAS RECAMBIAVEIS



Ref | 500

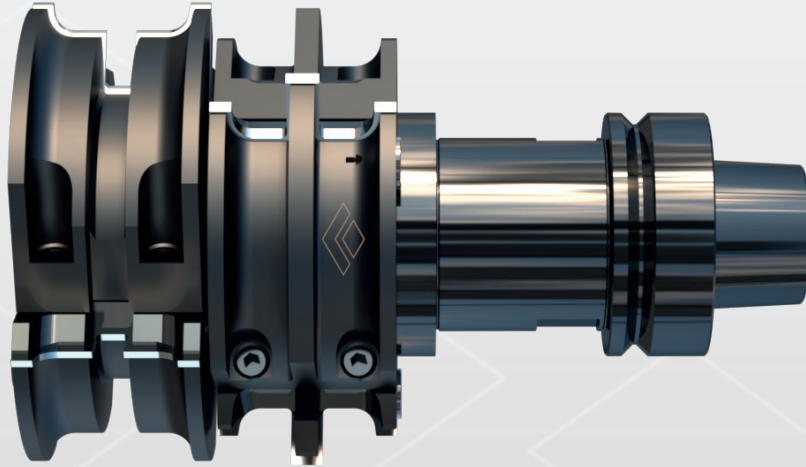

PORTA PINÇA DE PRECISÃO



Ref | 925

Modelo	Ød	ØD	L	Z
ER-25	6/16	42	50	9250000
Chave de Aperto				9250005

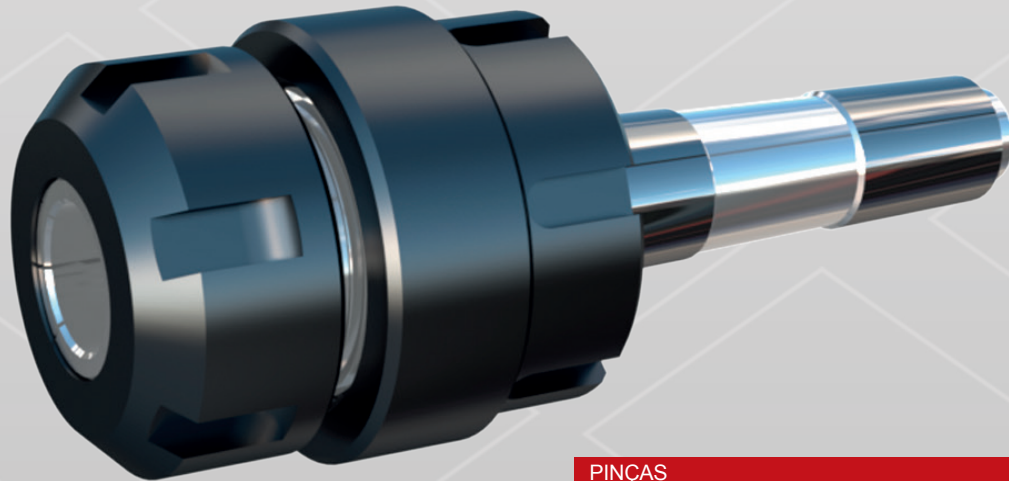

PINÇAS

Modelo	Ød	ØD	L
ER-25	6 à 16	26	35
ER-32	6 à 20	33	40

INFORMAÇÃO TÉCNICA

Uso em tupa superior
 Concentricidade exata através de pinças temperadas e retificadas
 Permite fixação de hastes com diâmetros variados (conforme modelos)
 Proporciona melhor acabamento da superfície usinada
 Aumenta a vida útil dos rolamentos da máquina

Porca de fixação para máquinas:

Invicta - Marajó - Hess

Informar modelo e Ød da pinça



Fone | 47 | 3375-1277
www.artediamante.com.br

ARTE DIAMANTE FERRAMENTAS ESPECIAIS EIRELI
Rua Ernesto Rucker, 300 - João Tozini
89278-000 - Corupá - SC - Brasil